



PREFECTURE DES HAUTES-ALPES

DIRECTION DES SERVICES DU CABINET ET DE LA SECURITE
Service Interministériel de Défense et de Protection Civile

PLAN PARTICULIER D'INTERVENTION

Barrage de Serre-Ponçon

Fiche d'action communale

RIBIERS

(Annexe du Plan Communal de Sauvegarde (PCS) : risque rupture de barrage)

Mis à jour le 24 / 08 / 2011 / GN

| | |
|--|----|
| DEFINITION DES ZONES..... | 4 |
| DOCUMENTS D'INFORMATION PREVENTIVE..... | 5 |
| ANALYSE du RISQUE..... | 6 |
| DONNEES..... | 6 |
| SITES SUBMERGES..... | 7 |
| MESURES de SECURITE..... | 8 |
| ALERTE..... | 9 |
| NIVEAU 1 : VIGILANCE RENFORCEE..... | 9 |
| MOYENS d'ALERTE à METTRE en ŒUVRE..... | 9 |
| SCHEMA de DIFFUSION de l'ALERTE en VIGILANCE RENFORCEE..... | 10 |
| MESURES LOCALES..... | 11 |
| ALERTE..... | 12 |
| NIVEAU 2 : PREOCCUPATIONS SERIEUSES..... | 12 |
| MOYENS d'ALERTE à METTRE en ŒUVRE..... | 12 |
| SCHEMA de DIFFUSION de l'ALERTE en PREOCCUPATIONS SERIEUSES..... | 13 |
| MESURES LOCALES..... | 14 |
| ALERTE..... | 15 |
| NIVEAU 3 : PERIL IMMINENT..... | 15 |
| MOYENS d'ALERTE à METTRE en ŒUVRE..... | 15 |
| SCHEMA de DIFFUSION de l'ALERTE en PERIL IMMINENT ou RUPTURE CONSTATEE..... | 16 |
| MESURES LOCALES..... | 17 |
| ALERTE de la POPULATION..... | 18 |
| ORGANISATION COMMUNALE..... | 19 |
| CELLULE de VEILLE - SUIVI..... | 19 |
| POSTE de COMMANDEMENT COMMUNAL..... | 20 |
| SECTORISATION..... | 21 |
| LIEUX d'HEBERGEMENT..... | 30 |
| RESERVE COMMUNALE de SECURITE CIVILE..... | 32 |
| RETOUR A UNE SITUATION NORMALE..... | 33 |
| INVENTAIRE..... | 34 |
| CARTOGRAPHIE..... | 35 |

DEFINITION DES ZONES

Le **PPI** couvre les zones de proximité immédiate (**ZPI**) et d'inondation spécifique (**ZIS**).

Les mesures à mettre en œuvre concernant toutes les communes du département touchées par l'onde de submersion sans distinction de zone.

| Zones | Communes concernées |
|---|--|
| ZONE DE PROXIMITE IMMEDIATE (ZPI) : | |
| Zone qui connaît, suite à une rupture totale ou partielle de l'ouvrage, une submersion de nature à causer des dommages importants et dont l'étendue est justifiée par des temps d'arrivée du flot incompatibles avec les délais de diffusion de l'alerte auprès des populations voisines par les pouvoirs publics, en vue de leur mise en sécurité. | ROUSSET ESPINASSES ROCHEBRUNE THEUS REMOLLON (PK 9) |
| ZONE D'INONDATION SPECIFIQUE (ZIS) : | |
| Zone située en aval de la précédente et s'arrêtant en un point où l'élévation du niveau des eaux est de l'ordre de celui des plus fortes crues connues. | REMOLLON jusqu'à RIBIERS et sortie du département |
| ZONE D'INONDATION (ZI) : | |
| Zone située en aval de la précédente, couverte par l'analyse des risques et où l'inondation est comparable à une inondation naturelle. | Hors du département |

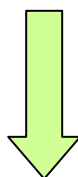

La commune de RIBIERS est située dans la
ZONE d'INONDATION SPECIFIQUE

DOCUMENTS D'INFORMATION PREVENTIVE

| TYPE | DATE | | OBSERVATIONS |
|--|------------------|-------------|--|
| | Réalisation | Mise à jour | |
| Dossier Départemental des Risques Majeurs (DDRM) | 2009 | | |
| Schéma Départemental d'Analyse et de Couverture des Risques (SDACR) | 27 janvier 2000 | | |
| Plan Particulier d'Intervention (PPI) | | | |
| Plan de Prévention des Risques (PPR) | | | |
| Dossier Communal Synthétique (DCS) | 17 décembre 2001 | | |
| Dossier d'Information Communal sur les Risques Majeurs (DICRIM) | 2011 | | |
| Plan Communal de Sauvegarde (PCS) | 2011 | | |
| Plan Particulier de Mise en Sûreté (PPMS) | | | Elaboré par l'éducation nationale |
| Plan Familial de Mise en Sûreté (PFMS) | | | Elaboré par les personnes résidant dans une zone à risque |
| SIRENE | | | |
| AFFICHAGE | | | Exploitant : réalisation affiches Maire : affichage |
| BROCHURE | | | Exploitant : réalisation brochures Maire : distribution |
| EXERCICE | | | |

ANALYSE du RISQUE

DONNEES

| HABITANTS | IMPLIQUES | | ONDE | | | SIRENE EDF |
|------------------|------------------|----------------------|------------------------------------|--------------------------------|---------------------------------|-----------------------|
| <i>Commune</i> | <i>Résidents</i> | <i>Non-résidents</i> | <i>Temps arrivée (min)</i> | <i>Hauteur max (m)</i> | <i>Altitude max (m)</i> | |
| 700 | 245 | 380 | 150 | 40 | 516 | 0 |

SITES SUBMERGES

| Catégorie | Site | Personnes impliquées |
|--|---|--|
| AGGLOMERATION | | |
| CENTRE DECISION-INTERVENTION | | |
| LOISIRS | | |
| Aire loisirs | | |
| Centre plein air | | |
| Parcours sportif | | |
| Terrain de sport | | |
| ETABLISSEMENTS RECEVANT DU PUBLIC | | |
| Etablissement culturel | | |
| Etablissement sanitaire | | |
| Centre loisirs | | |
| Centre médical | | |
| Etablissement d'enseignement | | |
| Hébergement - restauration | | |
| RESEAU | | |
| Alimentation eau (eau potable, irrigation) | | |
| Assainissement | | |
| Autoroutier-routier | | |
| EDF | | |
| GDF | | |
| Opérateurs télécommunications | | |
| SNCF | | |
| Autres | | |
| ZONE ACTIVITES - COMMERCIALES | | |
| ENVIRONNEMENT | | |
| INDUSTRIE | | |
| EXPLOITATION AGRICOLE - ARBORICOLE | Exploitations agricoles : BOUCHET - Le Virail (élevage ovin : 450 u) RIVAS - Les Eymarrons (arboriculture) BREMOND - La Contine (arboriculture) IVALDY - St Genis (élevage ovin : 80 u) PLAT - Les Chabannons (arboriculture) TEXEIRE - Chatillon (élevage ovin : 300 u) BEAUP - La Guillonne (élevage bovin : 60 u) LIAUTAUD - Les Iles (arboriculture) | 1+10 saisonniers 1+15 saisonniers 1 2+15 saisonniers 1 3 6 perm. + 30 saisonniers |

MESURES de SECURITE

CENTRE de COMMANDEMENT

POSITIONNEMENT des MOYENS de SECOURS

ITINERAIRE d'EVACUATION

LIEU de REGROUPEMENT et d'HEBERGEMENT

ALERTE

NIVEAU 1 : VIGILANCE RENFORCEE

| Circonstances | Initiative du déclenchement | ACTION | | |
|---|-----------------------------|--|---|---------------------------------------|
| | | Préfet | Exploitant | Maire |
| menace pour la sécurité ou l'intégrité du territoire ainsi que la vie des populations. (art. L.1111.2 du code de la défense) | Préfet | Information des services et des maires | Surveillance permanente | mise en place d'une cellule de veille |
| <ul style="list-style-type: none"> Faits anormaux constatés crues dangereuses pour la sécurité de l'ouvrage | Exploitant | Mise en place d'une cellule veille - suivi | Echange permanent d'information avec les pouvoirs publics | |

MOYENS d'ALERTE à METTRE en ŒUVRE

| MOYENS | AUTORITE RESPONSABLE | | | OBSERVATIONS |
|--------------------|----------------------|-------|------------|---------------------|
| | Préfet | Maire | Exploitant | |
| HAUTS-PARLEURS | | | | |
| SERVICE AUDIOPHONE | | | | |
| LIAISON RADIO | | | | |
| INTERNET | | | | |
| RADIO LOCALES | | | | |
| TELEPHONE | | | | |
| GALA | × | | | Pré-alerte des élus |
| SIRENES | | | | |

SCHEMA de DIFFUSION de l'ALERTE en VIGILANCE RENFORCEE

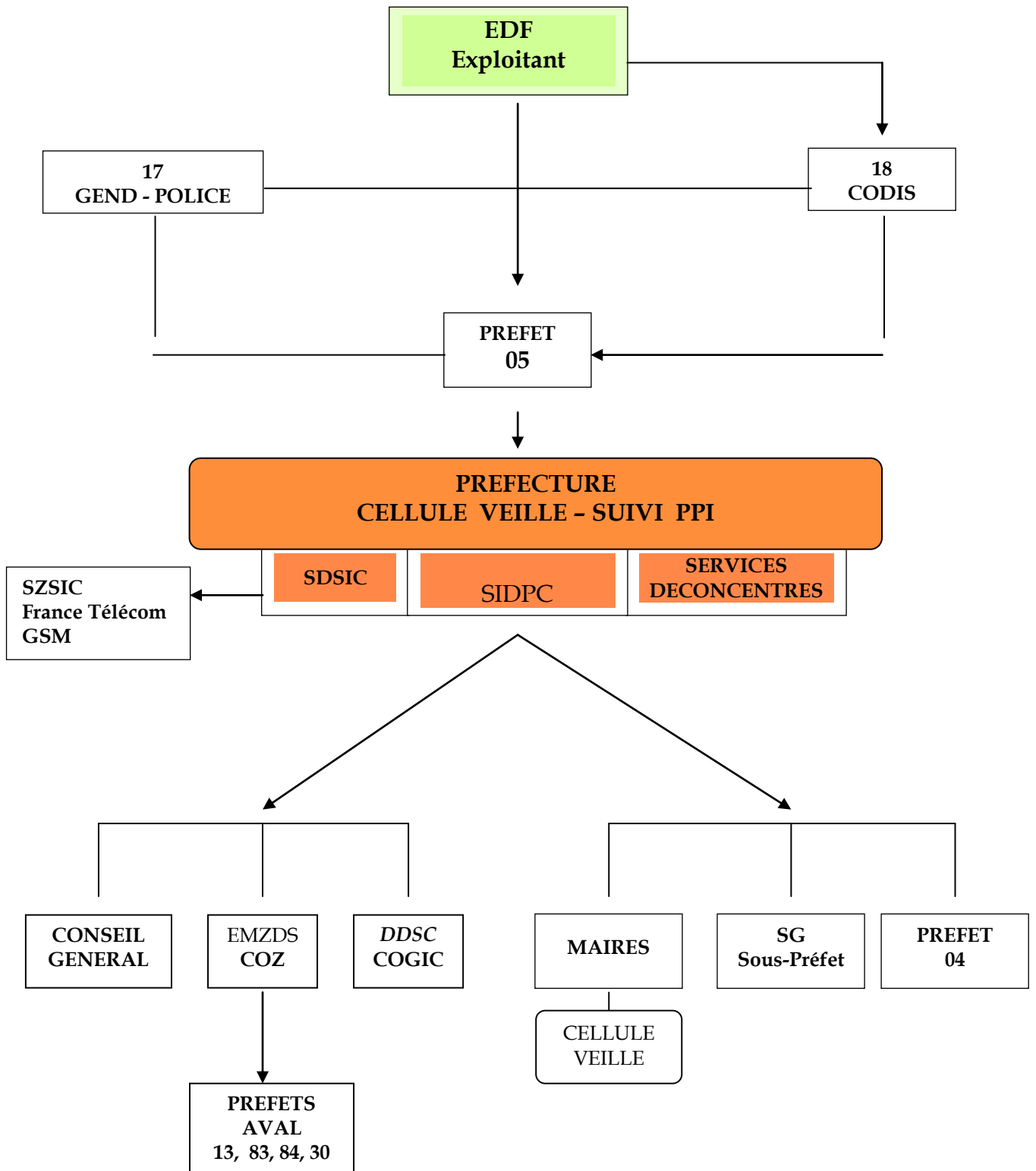

MESURES LOCALES

à mettre en œuvre en «vigilance renforcée»

| ACTION | RESPONSABLE | OBSERVATIONS / DIFFICULTES |
|---|---------------------------------|---|
| Mise en place cellule de veille-suivi | Maire | Joignable 24h/24 |
| | | |
| Vérifier : moyens d'alerte chaîne d'alerte | Maire | Maire - adjoints - services |
| | | |
| Vérifier liaisons commandement | Maire | Mairie - Préfecture |
| | | |
| Vérifier liaisons opérationnelles | Maire Chef de Centre/Brigade | CODIS- CENTRE SECOURS COG - BT GENDARMERIE |
| | | |
| Contrôler et identifier : - locaux - matériels - accès | Maire | Salle accueil -hébergement- restauration Transport, balisage Routes, chemins, parkings |
| Identifier - les lieux de regroupement, - d'accueil, - les accès | | Locaux, parkings Routes, chemins |
| | | |
| Recenser population à risque | Maire | Personne âgée - isolée - handicapée fragile - impotente Aide maternelle Evacuation préventive si nécessaire |
| | | |
| Recenser cheptels | Maire | |
| | | |
| | | |
| | | |
| | | |
| | | |

ALERTE

NIVEAU 2 : PREOCCUPATIONS SERIEUSES

| Circonstances | Initiative du déclenchement | ACTION | | |
|--|-----------------------------|--|---|---|
| | | Préfet | Exploitant | Maire |
| - tenue de l'ouvrage ne s'améliore pas malgré les mesures prises et son comportement à tendance à s'aggraver | EXPLOITANT | - information des services et des maires - activation COD en préfecture | - information immédiate du préfet et du CODIS | - mise en place d'un PC communal - évacuation possible |
| - probabilité de survenance d'un événement extérieur (crue, glissement de terrain) se confirme | EXPLOITANT | - activation du PCO | | |

MOYENS d'ALERTE à METTRE en ŒUVRE

| MOYENS | AUTORITE RESPONSABLE | | | OBSERVATIONS |
|--------------------|----------------------|-------|------------|-----------------|
| | Préfet | Maire | Exploitant | |
| HAUTS-PARLEURS | | | | |
| SERVICE AUDIOPHONE | | | | |
| LIAISON RADIO | | | | |
| INTERNET | | | | |
| RADIO LOCALES | × | | | |
| TELEPHONE | | × | × | |
| GALA | × | | | Alerte des élus |
| SIRENES | | | | |

SCHEMA de DIFFUSION de l'ALERTE en PREOCCUPATIONS SERIEUSES

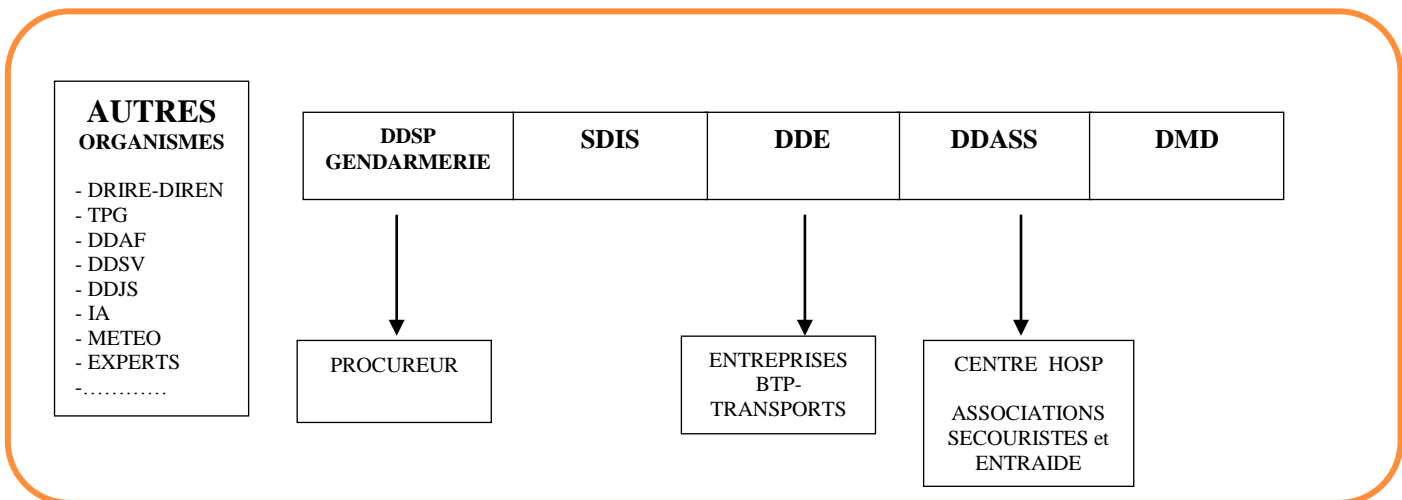
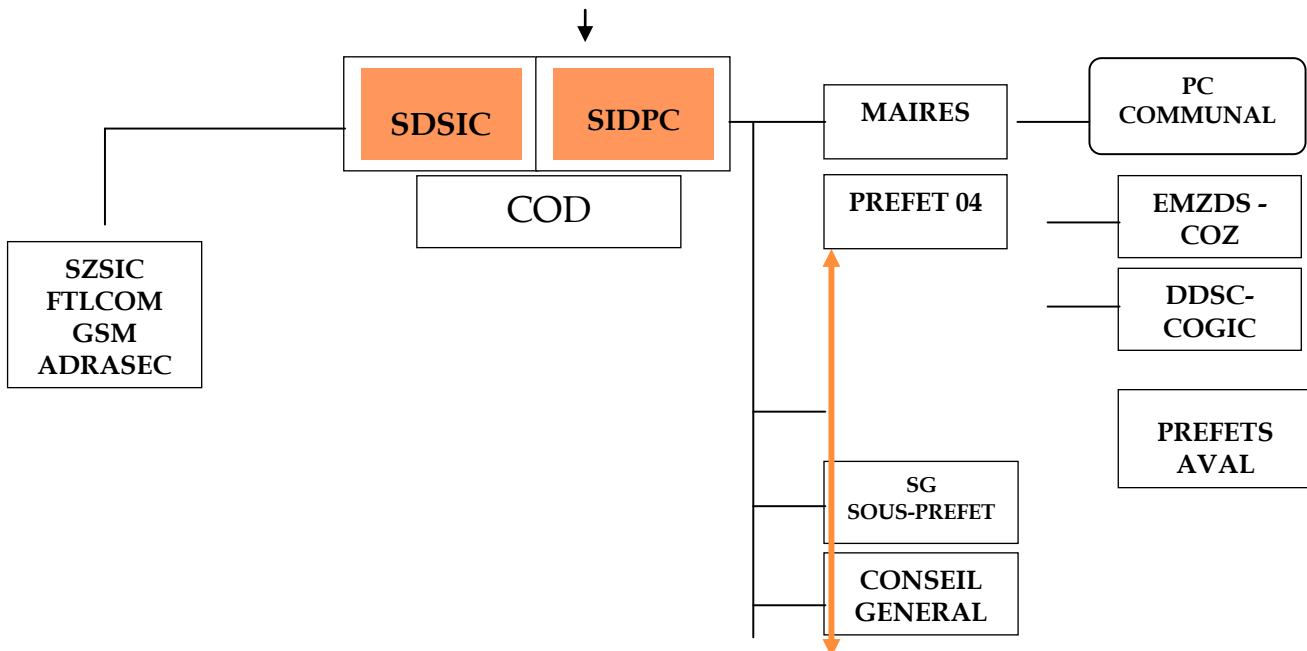
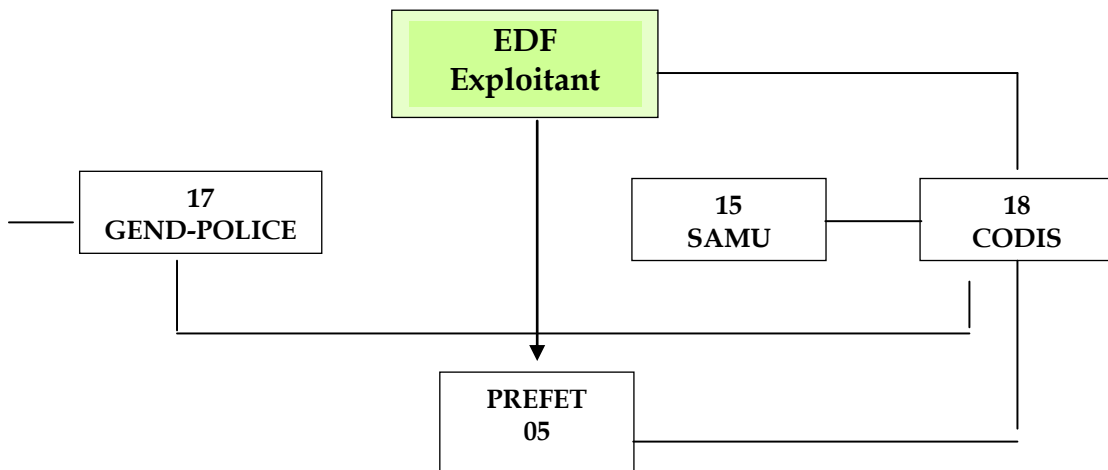

MESURES LOCALES

à mettre en œuvre en «préoccupations sérieuses»

| ACTION | RESPONSABLE | OBSERVATIONS / DIFFICULTES |
|---|------------------------------------|---|
| Mise en place PC communal | Maire | Fonctionnement 24h/24 ou permanence la nuit en fonction de la situation Prévoir des relèves |
| Activer chaîne et moyens d'alerte | Maire | Maire - adjoints - services |
| Activer liaisons commandement | Maire | Mairie - PC/COD Préfecture |
| Activer liaisons opérationnelles | Maire Chef de Centre/Brigade | CODIS - CENTRE SECOURS COG - BT GENDARMERIE PCO |
| Préparer locaux | Maire | Salle accueil - hébergement Déléguer un représentant de la commune. L'intéressé sera, si possible, porteur de tout document permettant de recenser les personnes à évacuer |
| Positionner et/ou mettre en oeuvre les matériels, le balisage | | Transports Hébergement Restauration |
| Evacuer population à risque | Maire | Personne âgée - isolée - handicapée Ets sanitaires, médico-sociaux,..... |
| Evacuer cheptels | Maire Préfet | (recherche véhicules) |
| Participer à la surveillance des zones évacuées | Maire | Responsable de secteur en liaison avec la gendarmerie. |

ALERTE

NIVEAU 3 : PERIL IMMINENT

| Circonstances | Initiative du déclenchement | ACTION | | |
|----------------------------------|-----------------------------|--|--|--|
| | | Préfet | Exploitant | Maire |
| - perte de contrôle de l'ouvrage | EXPLOITANT | - information des services et des maires - activation COD en préfecture - activation du ou des PCO | - déclenchement sirènes de la ZPI - information immédiate du préfet et du CODIS | - mise en place d'un PC communal - évacuation de toutes les personnes - évacuation des services de secours |

MOYENS d'ALERTE à METTRE en ŒUVRE

| MOYENS | AUTORITE RESPONSABLE | | | OBSERVATIONS |
|--------------------|----------------------|----------|------------|-----------------|
| | Préfet | Maire | Exploitant | |
| HAUTS-PARLEURS | | | | |
| SERVICE AUDIOPHONE | | | | |
| LIAISON RADIO | | | | |
| INTERNET | | | | |
| RADIO LOCALES | x | | | |
| TELEPHONE | | x | | |
| GALA | x | | | Alerte des élus |
| SIRENES | | | x | |

.....

SCHEMA de DIFFUSION de l'ALERTE en PERIL IMMINENT ou RUPTURE CONSTATEE

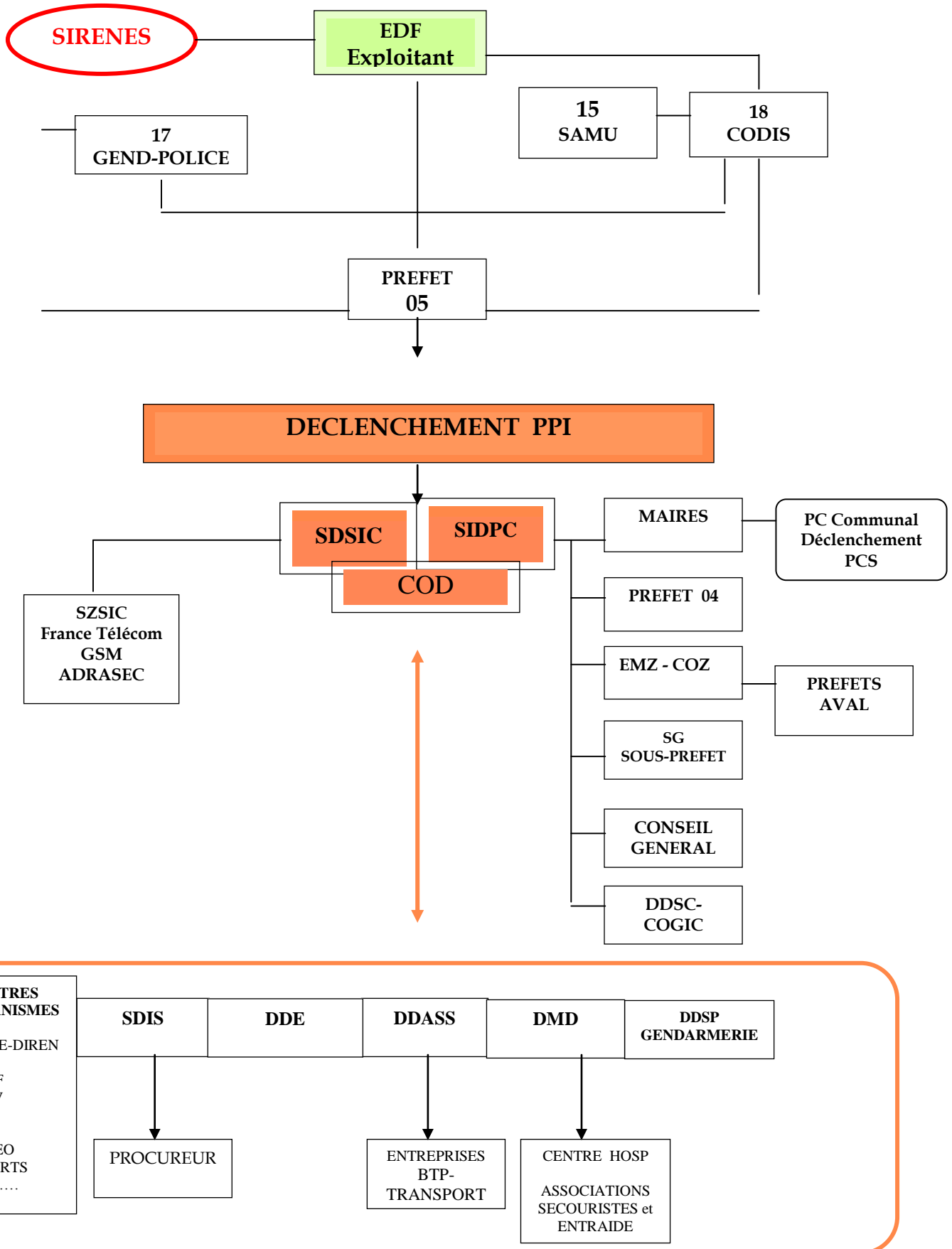

MESURES LOCALES

à mettre en œuvre en «péril imminent ou rupture constatée»

| ACTION | RESPONSABLE(S) | OBSERVATIONS / DIFFICULTES |
|---|---------------------------------------|---|
| Activer PC communal | Maire | Fonctionnement 24h/24 |
| Etablir liaison permanente | Services Chef de centre/brigade | CODIS - CENTRE SECOURS COG - BT GENDARMERIE PCO |
| Evacuer la population | Préfet Maire | Renforts extérieurs |
| S'assurer que la zone a été évacuée par la population et les services de sécurité | Préfet Maire | Renforts extérieurs |
| Evacuer les services de sécurité (SDIS, gendarmerie) | Préfet Maire | |
| Accueillir les personnes déplacées | Maire | |
| Recenser la population évacuée | Maire | |
| Transporter la population dans les lieux d'hébergement | Préfet | Renforts extérieurs |
| Evacuer les cheptels | Préfet Maire | Renforts extérieurs |
| Participer au bouclage et à la sécurisation de la zone | Préfet | Renforts extérieurs |
| | | |
| | | |

ALERTE de la POPULATION

✂ **Moyen d'alerte communal**

ORGANISATION COMMUNALE

CELLULE de VEILLE - SUIVI

IMPLANTATION :

Il est souhaitable que dès l'entrée en «vigilance renforcée» une cellule de veille-suivi soit constituée afin d'anticiper les évolutions possibles de la situation.

Cette cellule est composée de représentants du maire (conseillers municipaux ...) chargés d'assurer le suivi des actions de soutien à la population et de rendre compte aux autorités de la réalisation de celles-ci ou des difficultés rencontrées.

Pour plus d'efficacité, il est préférable de désigner au sein de cette cellule des responsables : commandement et chaîne alerte, hébergement, restauration, transports, balisage, évacuation, recensement de la population ...

| SECTION | RESPONSABLE | PERSONNELS |
|---|-------------------------------------|---|
| COMMANDEMENT | Gérard NICOLAS, Maire | Armelle BREMOND Secrétaire de Mairie |
| CHAINE ALERTE | Guy ARNAUD, 1er Adjoint | Sidonie LIAUTAUD Adjointe administratif |
| HEBERGEMENT | Marie-José LAURANS 2ème Adjointe | Christiane BARJAVEL Adjointe technique |
| RESTAURATION | Marie-José LAURANS 2ème Adjointe | Régine PINTZ Claudine MAUREL Adjointes techniques |
| TRANSPORTS | Guy ARNAUD 1er Adjoint | Jacques DUPONT Adjoint technique |
| BALISAGE | Claude TRIPOLI 4ème Adjoint | Sébastien MALACARNE Adjoint technique |
| EVACUATION | Guy ARNAUD 1er Adjoint | Sidonie LIAUTAUD Adjointe administratif |
| RECENSEMENT POPULATION et POPULATION à RISQUE | Marie-José LAURANS 2ème Adjointe | Danièle CHAUVIN Adjointe du patrimoine |
| RECENSEMENT CHEPTEL | Nathalie PLAT 3ème Adjointe | Danièle CHAUVIN Adjointe du patrimoine |
| LIAISONS (commandement, opérationnelles) | Claude TRIPOLI 4ème Adjoint | Armelle BREMOND Secrétaire de Mairie |

POSTE de COMMANDEMENT COMMUNAL

IMPLANTATION : MAIRIE

Le Poste de Commandement Communal (PCC) assure la direction et la coordination de l'action communale. C'est l'organe relais du maire pour mettre en œuvre ses décisions et le renseigner.

Le PCC doit réceptionner l'alerte et la traiter, évaluer la situation et les besoins, alerter l'ensemble des intervenants nécessaires, donner des directives, maintenir en permanence une liaison avec les autorités et les services de secours...

| SECTION | RESPONSABLE | PERSONNELS |
|---|--|---|
| COMMANDEMENT | Gérard NICOLAS, Maire | Armelle BREMOND Secrétaire de Mairie |
| CHAINE ALERTE | Guy ARNAUD, 1er Adjoint | Sidonie LIAUTAUD Adjointe administratif |
| MOYENS d'ALERTE (hauts-parleurs) | Guy ARNAUD, 1er Adjoint | Jacques DUPONT Adjoint technique |
| HEBERGEMENT | Marie-José LAURANS 2ème Adjointe | Christiane BARJAVEL Adjointe technique |
| RESTAURATION | Marie-José LAURANS 2ème Adjointe | Régine PINTZ Claudine MAUREL Adjointes techniques |
| TRANSPORTS | Guy ARNAUD 1er Adjoint | Jacques DUPONT Adjoint technique |
| BALISAGE (accueil, regroupement, rue,..) | Claude TRIPOLI 4ème Adjoint | Sébastien MALACARNE Adjoint technique |
| EVACUATION | Guy ARNAUD 1er Adjoint | Sidonie LIAUTAUD Adjointet administratif |
| RECENSEMENT POPULATION et POPULATION à RISQUE | Marie-José LAURANS 2ème Adjointe | Danièle CHAUVIN Adjointe du patrimoine |
| RECENSEMENT CHEPTEL | Nathalie PLAT 3ème Adjointe | Danièle CHAUVIN Adjointe du patrimoine |
| LIAISONS (commandement, opérationnelles) | Claude TRIPOLI 4ème Adjoint | Armelle BREMOND Secrétaire de Mairie |
| SECURITE | Jean-Luc MOULLET Conseiller Municipal | Marc PICIRILLO Adjoint technique |
| PERSONNELS PCO | Jean-Luc MOULLET Conseiller Municipal | Marc PICIRILLO Adjoint technique |

SECTORISATION

Le nombre de zones est déterminé en fonction de l'organisation des mesures d'alerte et d'évacuation.

| Zone | Description | Lieu de regroupement |
|------------|--|----------------------|
| 1 | Le Virail - Les Eymarrons Pk 2 à Pk 4 | Mairie |
| Population | 20 | |
| Cheptel | 400 | |

Autorités du secteur

| Fonction | NOM Prénom | Adresse | Téléphone | |
|-------------|---------------------|---------------|----------------|----------------|
| | | | FIXE | PORTABLE |
| RESPONSABLE | Francois BOUCHET | Le Virail | 04 92 61 02 22 | |
| SUPPLEANT | Eric RIVAS | Les Eymarrons | 04 92 63 28 47 | 06 89 08 68 37 |
| SUPPLEANT | | | | |
| AUXILIAIRE | | | | |

Chaîne d'alerte

| Responsable | Personne à alerter | Adresse | Téléphone | |
|---------------------|----------------------|----------------|----------------|----------------|
| | | | FIXE | PORTABLE |
| François BOUCHET | Ferme BOUCHET | Le Virail | 04 92 61 02 22 | |
| | STE C. B. A Carrière | Le Virail | 04 92 61 05 58 | 0615120110 |
| | STE BATRAMA / CLARES | Le Virail | 04 92 63 29 99 | |
| Eric RIVAS | Famille RIVAS | Les Eymarrons | 04 92 63 28 47 | 06 89 08 68 37 |
| | Murielle PIK | Les Eymarrons | 04 92 62 25 78 | |
| François BOUCHET | | | | |
| | Josette BOUCHET | Le haut Virail | 04 92 61 02 22 | |

| Zone | Description | Lieu de regroupement |
|-------------------|--|-----------------------------|
| 2 | La Contine - St Genis - Les Chabanons - Pk 4 à Pk 5 - | Mairie |
| Population | 40 | |
| Cheptel | 50 | |

Autorités du secteur

| Fonction | NOM Prénom | Adresse | Téléphone | |
|--------------------|-------------------|----------------|------------------|-----------------|
| | | | <i>FIXE</i> | <i>PORTABLE</i> |
| RESPONSABLE | Jean-Yves PLAT | Les Chabanons | 04 92 63 22 20 | |
| SUPPLEANT | Bernard BONNIOT | Les Chabanons | 04 92 31 45 15 | |
| SUPPLEANT | | | | |
| AUXILIAIRE | | | | |

Chaîne d'alerte

| Responsable | Personne à alerter | Adresse | Téléphone | |
|--------------------|---------------------------|----------------|------------------|-----------------|
| | | | <i>FIXE</i> | <i>PORTABLE</i> |
| Jean-Yves PLAT | Marcel BREMOND | La Contine | 04 92 63 27 87 | |
| | Elie IVALDY | St Genis | 04 92 63 24 18 | |
| | Eugène RIVAS | St Genis | 04 92 62 22 99 | |
| | Pierre GRAND | Les Chabanons | 04 92 63 27 16 | |
| | René PLAT | Les Chabanons | 04 92 63 24 64 | |
| | Jeanne PLAT | Les Chabanons | | |
| Bernard BONNIOT | Claude GASLAIN | Les Chabanons | 04 92 63 29 21 | |
| | Frédéric PRIAM | Les Chabanons | | 06 45 26 06 67 |
| | Jean CROS | Les Chabanons | 04 92 63 29 20 | |
| | Félix TONDA | Les Chabanons | | |
| | Roger LAGIER | Les Chabanons | 04 92 63 28 96 | |
| | Lucien BIGGI | Les Chabanons | | |
| | René PLAT | Les Chabanons | | |
| | William MATHEY | Les Chabanons | 04 92 36 35 20 | |

| | | | | |
|-------------------|---|---------------|-----------------------------|--|
| | Jean LECLERQ | Les Chabanons | 04 92 62 59 24 | |
| | | | | |
| Zone | Description | | Lieu de regroupement | |
| 3 | La Tour du Puy – Chatillon – La Guillone | | Mairie | |
| Population | 20 (+ 30 salariés d'OVINALP+ La déchetterie) | | | |
| Cheptel | 300 | | | |

Autorités du secteur

| Fonction | NOM Prénom | Adresse | Téléphone | |
|-------------|--------------|----------------|----------------|----------------|
| | | | FIXE | PORTABLE |
| RESPONSABLE | Jean GIOVALE | La tour du Puy | 04 92 63 24 44 | 06 73 86 51 63 |
| SUPPLEANT | Andrée BEAUP | La Guillone | 04 92 63 20 06 | 06 88 07 05 13 |
| SUPPLEANT | | | | |
| AUXILIAIRE | | | | |

Chaîne d'alerte

| Responsable | Personne à alerter | Adresse | Téléphone | |
|--------------|--------------------|-----------------|----------------|----------------|
| | | | FIXE | PORTABLE |
| Jean GIOVALE | Usine OVINALP | La Tour du Puy | 04 92 63 24 44 | |
| | Mr FRINGAND | Franchironnette | 04 92 63 24 91 | |
| | Frédéric TEXEIRE | Chatillon | 04 92 63 24 73 | |
| | Stéphanie AYME | Chatillon | | |
| Andrée BEAUP | Nicolas TOUCHE | La Guillone | 04 92 32 20 19 | 06 73 07 54 77 |
| | Raymond BEAUP | La Guillone | 04 92 63 20 06 | |
| | Patrice BEAUP | La Guillone | 04 92 62 24 26 | 06 88 07 05 13 |

| | | | | |
|--|---|-------------------------------|------------|----------------|
| | Mme Villecroze pharmacienne DECHETTERIE CCCRVM | Franchironnette RD 948 | 0492622465 | 06 62 46 81 27 |
|--|---|-------------------------------|------------|----------------|

| Zone | Description | Lieu de regroupement |
|------------|---|----------------------|
| 4 | Pré Gris – Petit Pré Gris - Champbeau Pk 6 à Pk7 | Salles de la Toscane |
| Population | 70 + camping environ 50 personnes + plan d'eau... | |
| Cheptel | 25 | |

Autorités du secteur

| Fonction | NOM Prénom | Adresse | Téléphone | |
|-------------|-----------------------|----------------|----------------|----------------|
| | | | FIXE | PORTABLE |
| RESPONSABLE | Gérard MEISSONNIER | Lot. Champbeau | 04 92 62 26 72 | 06 81 94 31 07 |
| SUPPLEANT | Stéphane SAISSE | Lot. Champbeau | 09 52 51 83 97 | |
| SUPPLEANT | | | | |
| AUXILIAIRE | | | | |

Chaîne d'alerte

| Responsable | Personne à alerter | Adresse | Téléphone | |
|---------------|--------------------|------------------|----------------|----------------|
| | | | FIXE | PORTABLE |
| G.MEISSONNIER | J. P. LAFONTAINE | Champbeau | 04 92 62 06 12 | |
| | Laurent ANDRE | Pré-Gris | 04 92 63 25 08 | |
| | GAEC MEISSONNIER | Petit Pré-Gris | 04 92 62 26 72 | 06 81 94 31 07 |
| | José RODRIGUEZ | Lot. Champbeau | 04 92 63 28 93 | 06 81 33 77 24 |
| | Hervé WARTON | 3 Lot. Champbeau | 04 92 63 27 94 | |
| | Aurore ANDRE | 24 rte Sisteron | 04 92 34 07 38 | |

| | | | | |
|--|-------------------|----------------|-----------------------|--|
| | Jacques VALENTIN | Lot. Champbeau | 04 92 62 29 75 | |
| | Daniel ANDRE | Champbeau | 04 92 63 22 68 | |
| | Jean-Michel COSTA | Lot. Champbeau | | |
| | Jean SCHULER | Lot. Champbeau | | |
| | J.M. CHANTERETTE | Lot. Champbeau | 04 92 63 22 35 | |
| | Ange COVELLO | Lot. Champbeau | 04 92 62 25 85 | |
| | Bernard DURIGON | Lot. Champbeau | 04 92 63 20 40 | |
| | Joseph AGLI | Lot. Champbeau | 04 92 63 21 70 | |
| | Sam VAES | Lot. Champbeau | | |
| | Auguste CHOUQUET | Lot. Champbeau | | |
| | J. J. PAUMARD | Champbeau | 04 86 49 64 23 | |
| | G rard GIRAUDO | Champbeau | | |
| | Yves CLAUX | Champbeau | 04 92 63 29 68 | |
| | | | | |

| Zone | Description | Lieu de regroupement |
|-------------------|--|---------------------------------|
| 5 | Les Iscles – Le village Pk 8 à Pk 9 | Salle Robert Veret + les écoles |
| Population | 250 | |
| Cheptel | 30 | |

Autorités du secteur

| Fonction | NOM Prénom | Adresse | Téléphone | |
|--------------------|----------------------|----------------------|-----------------------|-----------------------|
| | | | <i>FIXE</i> | <i>PORTABLE</i> |
| RESPONSABLE | J.P. LIAUTAUD | Les Iscles | 04 92 63 20 10 | 06 80 32 42 72 |
| SUPPLEANT | Marc VIAL | Place de la fontaine | 04 92 63 20 75 | 06 82 46 55 36 |
| SUPPLEANT | S. DRAMARD | Rés. Bonheur | 04 92 62 24 79 | |
| SUPPLEANT | G. KACZMAREK | Route de Mison | 04 92 30 90 37 | |
| SUPPLEANT | G. CANERI | Rue du Barri | 04 92 62 25 60 | |

Chaîne d'alerte

| Responsable | Personne à alerter | Adresse | Téléphone | |
|--------------------|---------------------------|--------------------|------------------|-----------------|
| | | | <i>FIXE</i> | <i>PORTABLE</i> |
| J.P. LIAUTAUD | M.P. LIAUTAUD | Les Iscles | 04 92 34 36 67 | 06 75 04 22 69 |
| | D. VANNUCCI | Glissière du Buëch | 04 92 62 23 38 | |
| | Centre Equestre | Route de Mison | 04 92 31 66 93 | 06 72 80 87 23 |
| | Gilberte PERET | Route de Mison | 04 92 62 27 26 | |
| | E. TAULEIGNE | Route de Mison | | |

| | | | | |
|--|------------|--------------|----------------|--|
| | R. CAILLOL | Les Bas Près | 04 92 63 26 08 | |
|--|------------|--------------|----------------|--|

| | | | | |
|-----------|------------------|-----------------------|-----------------------|----------------|
| | C. SANSONE | Les Bas Près | | |
| | Isabel DE VOS | 5 rue des Granges | 04 92 62 29 19 | |
| | Cécile RODRIGUEZ | 7 rue des Granges | 04 92 31 03 37 | 06 75 78 99 85 |
| | J.M. VICAT | Route de Mison | | |
| | Th. MAAS | Le Château | | |
| | Maud SOLOMON | 9 rte de Mison | 04 92 31 84 61 | |
| | GITE | Cour du Château | 04 92 63 20 63 | |
| | G. MERLIER | Cour du Château | | |
| | F. FEYLER | Cour du Château | | |
| | H. MALACRIA | Cour du Château | | |
| | M.H. PONSON | Rue du Barri | | |
| | Yvonne CANERI | Rue du Barri | 04 92 63 29 31 | |
| | Y. LAURITO | Rue du Barri | | |
| Marc VIAL | Ch. FOUCHE | Rue du Barri N° 37 | 04 92 62 22 58 | |
| | D. GALLEGO | Cour du Château | | |
| | SERET | Route de Laragne | 04 92 63 21 93 | |
| | G. BREHE | Cour du Château | | |
| | Ch. DEPOITTE | Rue du Château | 04 92 63 24 55 | |
| | C. SOUBEYRAND | La Placette | 04 92 63 29 89 | |
| | B. ROLLET | Rue du Château | 04 92 34 95 26 | |
| | C.P. PAULIN | Rue du Château | 04 92 31 55 17 | |
| | M. BUONVISO | Rue du Château | 04 92 63 20 96 | |
| | B. LAUGIER | Rue du Château | 04 92 62 24 06 | |
| | G. LATIL | Rue du Château | 04 92 62 29 31 | |
| | Thérèse SAPIN | Rue du Barri | 04 92 63 20 31 | |

| | | | | |
|-----------------|-----------------------|-------------------|----------------|--|
| | Dominique LATIL | Rue du Château | 09 51 46 19 44 | |
| | Ch. KRYPIEC | Rte de Mison | | |
| | G. PICAZO | Le Village | | |
| | MEDIATHEQUE | Rue du BARRI | 04 92 63 25 57 | |
| | Ch. SALICE | 3 Rue des Granges | 04 92 34 14 81 | |
| | A. CORNAND | Rue des Granges | | |
| | J. CHIRI | Rue des Granges | | |
| S. DRAMARD | Suzanne DRAMARD | 3 Rés. Bonheur | 04 92 62 24 79 | |
| | Maria ANGELINI | 4 Rés. Bonheur | | |
| | Sandrine DRAMAR | 6 Rés. Bonheur | | |
| | Adrien RODRIGUEZ | 7 Rés. Bonheur | | |
| | Sandrine ANDRIEU | 1 Rés. Bonheur | | |
| | Jeanne MOLLARD | 5 Rés. Bonheur | 04 92 31 58 86 | |
| | Michele CAMMARATA | 2 Rés. Bonheur | 04 92 62 27 24 | |
| | A. LEGRAND | 8 Rés. Bonheur | 04 92 62 27 67 | |
| | Attitude Coiffure | Place de l'Eglise | 04 92 34 26 02 | |
| G. KACZMAREK | Jean GARZUNEL | Le Village | | |
| | Francis RIVAS | Le Village | 04 92 63 24 51 | |
| | Jacques JOULY | 13 Rue du Barri | 04 92 35 49 16 | |
| | Chantal VOSS - ALLARD | Le Village | 04 92 63 20 51 | |
| | Cloé TRIPODI | Rue du Barry | 06 50 07 84 89 | |
| | José RODRIGUEZ | Le Village | 04 92 62 20 26 | |
| | Madeleine LAGIER | Rte Mison | 04 92 63 24 43 | |
| | Mireille GARCIN | La Placette | | |
| | Luc IVANOFF | 6 Rue Charlotte | 04 92 31 50 20 | |
| | Miguel BENSAYAH | 4 Rue de 2 Tours | 04 92 62 29 44 | |
| | Margaret WILLIAMS | Rue du Barri | | |

| | | | |
|------------------|-----------------------------|-----------------------|----------------|
| G. CANERI | Françoise DUNEAU | 5 Rue du Château | 04 92 36 18 39 |
| | Régina GAIO | 2 rue du BARRI | 04 92 36 18 39 |
| | Philippe COSTA | Rue des Granges | |
| | Pascal MEAR | Rue des Granges | 0650612870 |
| | Jean BOUVET | Rte de Laragne | 04 92 62 23 00 |
| | Elisabeth BARRUSS | 13 Rte de Laragne | |
| | Dalila ALLAOUI | 8 Cours du Château | 04 92 61 34 40 |
| | Franck LECLERC | 5 Place de l'Eglise | 04 92 31 69 97 |
| | Régine ALLUIS | 7 Rue des 2 Tours | 04 92 63 27 51 |
| | Georgette LAUGIER | St Roch | 04 92 63 27 51 |
| | Maxime JULLIEN | St Roch | 04 92 63 24 83 |
| | André JULLIEN | St Roch | 04 92 63 21 45 |
| | Alain BLANCARD | Androne du Mauriou | 0686068154 |
| Antoine ARTILLAN | 2 Rue Glissière du Buech | | |

| Zone | Description | Lieu de regroupement |
|-------------------|---|-----------------------------|
| 6 | Pré Neuf – Rougias – La Tuilière - La Grèse - Le Planet (bas) Pk 9 à Pk 10 | ECOLE (diverses salles...) |
| Population | 25 | |
| Cheptel | 50 | |

Autorités du secteur

| Fonction | NOM Prénom | Adresse | Téléphone | |
|-----------------|---------------------|----------------|------------------|-----------------|
| | | | <i>FIXE</i> | <i>PORTABLE</i> |
| RESPONSABLE | Fabrice AQUILUE | Rougias | 04 92 63 21 15 | 06 60 45 10 22 |
| SUPPLEANT | Robert COUDOURET | Rougias | 04 92 63 22 25 | |
| SUPPLEANT | | | | |
| AUXILIAIRE | | | | |

Chaîne d'alerte

| Responsable | Personne à alerter | Adresse | Téléphone | |
|---------------------|---------------------------|----------------|------------------|-----------------|
| | | | <i>FIXE</i> | <i>PORTABLE</i> |
| Fabrice AQUILUET | Michel ANDRE | La Grèse | 04 92 63 23 26 | |
| | Robert COUDOURET | Pré-Neuf | 04 92 63 22 25 | |
| | M. BENICHOU | Rougias | | |
| | Christian GRAFFET | La Grèse | 04 92 36 39 86 | |
| | | | | |

| | | | | |
|--|-------------------------|---------|----------------|----------------|
| | Marc PICCIRILLO | Rougias | 04 92 62 22 31 | |
| | TERRAIN AEROMODELIME | Rougias | 0492632081 | 06 79 94 75 06 |
| | | | | |

LIEUX d'HEBERGEMENT

| Commune | Etablissement | Capacité d'accueil | Durée | Observations |
|----------------|-------------------------------------|--------------------|----------|-----------------------------|
| RIBIERS | Salle multi activités Robert VERET | 80 | Indéfini | |
| | Ecole communale | 40 | 3 jours | Fermeture de l'école |
| | Salles de la Toscane | 50 | Indéfini | |
| | Salle de la Mairie | 20 | 8 jours | Sans fermeture de la Mairie |
| | Logement communal Villevieille | 6 | 8 jours | . |
| | Salle du Club du 3 ^E âge | 15 | Indéfini | |
| | RDC du presbytère | 30 | Indéfini | |

| | | | | |
|----------------|--------------------|----|---------|--|
| RIBIERS | Ets MOULLET | 45 | 8 jours | Sauf pendant récolte fruits (sept. oct.) |
| | Ets GARCIN Frères | 30 | 8 jours | Sauf pendant récolte fruits (sept. oct.) |
| | Gîte de la Flogère | 10 | 8 jours | |
| | Gîte de Rebinelle | 20 | 8 jours | . |

| | | | | |
|--|---|----|---------|--|
| | Gîte et chambres d'hôtes BECQUARD | 12 | 8 jours | |
|--|---|----|---------|--|

RESERVE COMMUNALE de SECURITE CIVILE

| NOM-Prénom | Adresse | Téléphone | | | Mission/Fonction |
|------------|---------|-----------------|-----------------|----------------|------------------|
| | | <i>DOMICILE</i> | <i>PORTABLE</i> | <i>TRAVAIL</i> | |
| | | | | | |
| | | | | | |
| | | | | | |
| | | | | | |
| | | | | | |
| | | | | | |
| | | | | | |
| | | | | | |
| | | | | | |
| | | | | | |
| | | | | | |
| | | | | | |
| | | | | | |
| | | | | | |
| | | | | | |
| | | | | | |
| | | | | | |
| | | | | | |
| | | | | | |
| | | | | | |

N'existe pas à Ribiers

RETOUR A UNE SITUATION NORMALE

DISPOSITIONS assurant la continuité de la vie quotidienne jusqu'au retour à la normale

CELLULE APRES CRISE

- état des lieux
- dossier administratif et assurance
- habillage - relogement
- ravitaillement alimentaire
- travaux déblaiement - remise en état
- indemnités et aide financière
- relations avec les grands opérateurs (EDF/GDF, France Télécom, EAU,.....)
-

INVENTAIRE

❖ Moyens communaux

transports - couchage - matériels TP - ravitaillement
..... :

**Camion, camionnette
Tracteur, remorque,
Pompe, groupe-électrogène.
Cantine**

❖ Moyens privés disponibles sur la commune

transports - couchage - matériels TP - ravitaillement
..... :

**Transporteur OVINALP
Entreprise T.P. BATRAMA
Entreprise T.P. LAGIER**

❖ Moyens complémentaires nécessaires

Réquisition de lits de saisonniers : 50 n
Salle polyvalente 200 places opérationnelle 2ème semestre 2008

CARTOGRAPHIE

ONDE de SUBMERSION

SECTORISATION

- ZONE 1

- ZONE 2

LIEUX de RASSEMBLEMENT - REGROUPEMENT

LIEUX d' HEBERGEMENT - RESTAURATION

LOCALISATION PC

ITINERAIRES EVACUATION

BOUCLAGE VOIES d' ACCES

DEVIATIONS